令和6年度トンネル定期点検実施工程表

R6.11.11

1班 2班 3班 4班 5班 中止 完了

部局	事務所名	路線	トンネル名	工法	完成年次	トンネル延長(m)	点検区分
札幌	滝川 道路事務所	38	野花南ﾄﾝﾈﾙ	NATM	H6	1,055.0	監視1
札幌	札幌 道路事務所	230	定山渓ﾄﾝﾈﾙ[夜間]	矢板	S44	1,124.0	監視2
札幌	札幌 道路事務所	231	滝の沢ﾄﾝﾈﾙ	矢板	S46	1,242.0	監視2
札幌	千歳 道路事務所	276	美笛ﾄﾝﾈﾙ	矢板	S44	335.0	監視1
札幌	千歳 道路事務所	276	支笏ﾄﾝﾈﾙ	矢板	S49	997.6	監視1
札幌	岩見沢 道路事務所	452	シューパロﾄﾝﾈﾙ	NATM	H21	2,310.0	監視2
札幌	滝川 道路事務所	452	キムントﾝﾈﾙ	矢板	S49	200.0	監視1
函館	函館 道路事務所	5	大沼ﾄﾝﾈﾙ(下り)	NATM	H10	671.0	監視1
函館	八雲 道路事務所	5	湯の崎ﾄﾝﾈﾙ[夜間]	矢板	S44	464.0	監視2
函館	江差 道路事務所	228	赤石ﾄﾝﾈﾙ	NATM	H11	420.0	定期
函館	江差 道路事務所	228	立岩ﾄﾝﾈﾙ	NATM	H11	321.0	定期
函館	八雲 道路事務所	229	茂津多ﾄﾝﾈﾙ	矢板	S49	1,974.0	定期
函館	八雲 道路事務所	229	弁天ﾄﾝﾈﾙ	矢板	S46	48.0	監視2
函館	八雲 道路事務所	229	葉岩ﾄﾝﾈﾙ	矢板	S44	71.0	定期
函館	八雲 道路事務所	229	須築ﾄﾝﾈﾙ	矢板	S43	596.0	監視1
函館	八雲 道路事務所	229	虻羅ﾄﾝﾈﾙ	矢板	S47	1,065.0	監視2
函館	八雲 道路事務所	229	若松ﾄﾝﾈﾙ	矢板	S48	115.0	監視2
函館	八雲 道路事務所	229	横澗ﾄﾝﾈﾙ	矢板	S43	290.0	監視1
函館	八雲 道路事務所	229	長磯ﾄﾝﾈﾙ	NATM	H10	160.0	監視1
函館	八雲 道路事務所	230	花石ﾄﾝﾈﾙ	NATM	H9	667.0	定期
函館	江差 道路事務所	277	見市ﾄﾝﾈﾙ	NATM	H25	785.0	定期
函館	八雲 道路事務所	277	ピリカベツﾄﾝﾈﾙ	NATM	H15	578.0	定期
函館	函館 道路事務所	278	日浦ﾄﾝﾈﾙ	矢板	S48	815.0	監視2
函館	函館 道路事務所	278	サンタロトﾝﾈﾙ	矢板	S58	1,355.0	定期
函館	函館 道路事務所	278	銚子ﾄﾝﾈﾙ	矢板	S50	1,437.0	監視2
函館	函館 道路事務所	278	滝の沢ﾄﾝﾈﾙ	矢板	S40	850.0	監視2
函館	函館 道路事務所	278	古部ﾄﾝﾈﾙ	矢板	S61	240.0	監視1
函館	函館 道路事務所	278	立岩ﾄﾝﾈﾙ	矢板	S54	160.0	定期
函館	函館 道路事務所	278	尾札部ﾄﾝﾈﾙ	矢板	S49	130.0	監視2
函館	函館 道路事務所	278	豊崎ﾄﾝﾈﾙ	矢板	S49	240.0	監視1
函館	函館 道路事務所	278	見晴ﾄﾝﾈﾙ[夜間]	NATM	H31	799.0	定期
小樽	小樽 道路事務所	5	畚部ﾄﾝﾈﾙ[夜間]	矢板	S27	46.0	定期
小樽	小樽 道路事務所	5	長橋ﾄﾝﾈﾙ(上り)[夜間]	NATM	H6	940.0	監視1
小樽	小樽 道路事務所	5	長橋ﾄﾝﾈﾙ(下り)[夜間]	NATM	H6	1,000.0	監視1
小樽	小樽 道路事務所	5	砂留ﾄﾝﾈﾙ(上り)[夜間]	開削	H1	460.0	定期
小樽	小樽 道路事務所	5	平磯ﾄﾝﾈﾙ[夜間]	矢板	S63	408.0	定期
小樽	小樽 道路事務所	5	新張碓ﾄﾝﾈﾙ[夜間]	矢板	S60	669.0	定期
小樽	岩内 道路事務所	229	窓岩ﾄﾝﾈﾙ	矢板	H4	565.0	監視2
小樽	岩内 道路事務所	229	川白ﾄﾝﾈﾙ	NATM	H15	2,106.0	定期
小樽	岩内 道路事務所	229	マッカﾄﾝﾈﾙ	NATM	H8	360.0	監視2
小樽	岩内 道路事務所	229	大森ﾄﾝﾈﾙ	矢板+NATM	H19	2,509.0	監視1
小樽	岩内 道路事務所	229	ほりかっぷﾄﾝﾈﾙ	矢板	S59	1,443.0	監視1
小樽	岩内 道路事務所	229	カスペﾄﾝﾈﾙ	NATM	H11	638.0	定期
小樽	岩内 道路事務所	229	刀掛ﾄﾝﾈﾙ	NATM	H14	2,754.0	監視2
小樽	岩内 道路事務所	229	磯谷ﾄﾝﾈﾙ	NATM	H17	640.0	監視2
小樽	岩内 道路事務所	229	能津登ﾄﾝﾈﾙ	NATM	H6	481.0	監視1
小樽	岩内 道路事務所	229	新厚瀬ﾄﾝﾈﾙ	NATM	H8	330.0	監視1
小樽	岩内 道路事務所	229	栄浜ﾄﾝﾈﾙ	矢板	S50	220.0	監視2
小樽	岩内 道路事務所	229	白糸ﾄﾝﾈﾙ	NATM	H11	1,806.0	監視1
小樽	岩内 道路事務所	229	兜岩ﾄﾝﾈﾙ	NATM	H13	1,371.0	監視2
小樽	岩内 道路事務所	229	狩場ﾄﾝﾈﾙ	矢板+NATM	H15	1,648.0	監視1
旭川	旭川 道路事務所	12	神居古潭ﾄﾝﾈﾙ[夜間]	矢板	S58	422.0	監視2
旭川	旭川 道路事務所	12	春志内ﾄﾝﾈﾙ[夜間]	NATM	H3	1,805.0	定期
旭川	旭川 道路事務所	12	旭川ﾄﾝﾈﾙ(下り)	NATM	S62	860.0	監視1
旭川	旭川 道路事務所	39	銀河ﾄﾝﾈﾙ	矢板+NATM	H7	3,388.0	定期
旭川	旭川 道路事務所	39	新大函ﾄﾝﾈﾙ	矢板	S49	573.0	定期
旭川	旭川 道路事務所	39	大雪ﾄﾝﾈﾙ	矢板	S45	320.0	定期
旭川	旭川 道路事務所	273	樹海ﾄﾝﾈﾙ	矢板	S49	685.0	定期
旭川	旭川 道路事務所	273	浮島ﾄﾝﾈﾙ	矢板	S59	3,332.0	監視1
旭川	士別 道路事務所	275	朱鞠内ﾄﾝﾈﾙ	矢板	S52	275.0	監視1
旭川	富良野 道路事務所	38	北の峰ﾄﾝﾈﾙ[夜間]	NATM	H28	2,928.0	監視1
旭川	士別 道路事務所	40	筬島ﾄﾝﾈﾙ	NATM	H24	624.0	定期
室蘭	室蘭 道路事務所	36	汐見ﾄﾝﾈﾙ(上り)	矢板	S47	167.0	監視2
室蘭	室蘭 道路事務所	36	御崎ﾄﾝﾈﾙ(上り)	矢板	S51	374.0	定期
室蘭	有珠 道路事務所	37	静狩ﾄﾝﾈﾙ	矢板	S39	400.0	監視1
室蘭	有珠 道路事務所	37	礼文ﾄﾝﾈﾙ	NATM	H10	190.0	監視1
室蘭	有珠 道路事務所	37	高岡第１ﾄﾝﾈﾙ	矢板	S38	62.0	監視1
室蘭	有珠 道路事務所	37	高岡第２ﾄﾝﾈﾙ	矢板	S38	80.0	監視1
室蘭	有珠 道路事務所	37	チャストﾝﾈﾙ	矢板	S36	230.0	監視1
室蘭	有珠 道路事務所	37	クリヤトﾝﾈﾙ	矢板	S35	330.0	監視1
室蘭	浦河 道路事務所	236	野塚ﾄﾝﾈﾙ	矢板・全断面	H4	4,232.0	監視2
室蘭	日高 道路事務所	274	福山ﾄﾝﾈﾙ	NATM	H3	839.0	監視2
室蘭	日高 道路事務所	274	穂高ﾄﾝﾈﾙ	NATM	H3	1,991.0	監視1
室蘭	日高 道路事務所	274	鹿鳴ﾄﾝﾈﾙ	NATM	H16	543.0	監視2
室蘭	浦河 道路事務所	336	東冬島ﾄﾝﾈﾙ	矢板	S55	60.2	監視1
室蘭	浦河 道路事務所	336	えりも黄金ﾄﾝﾈﾙ	NATM	H22	4,941.0	監視1
室蘭	浦河 道路事務所	336	目黒ﾄﾝﾈﾙ	NATM	H23	1,876.0	監視1
室蘭	浦河 道路事務所	336	荒磯ﾄﾝﾈﾙ	矢板	S57	361.0	監視2
釧路	釧路 道路事務所	北海道横断自動車道	小音別ﾄﾝﾈﾙ[夜間]	NATM	H25	190.0	定期
釧路	釧路 道路事務所		カラマン別ﾄﾝﾈﾙ[夜間]	NATM	H25	520.0	定期
釧路	釧路 道路事務所		白音ﾄﾝﾈﾙ[夜間]	NATM	H26	713.9	定期
釧路	釧路 道路事務所		縫別ﾄﾝﾈﾙ[夜間]	NATM	H25	499.0	定期

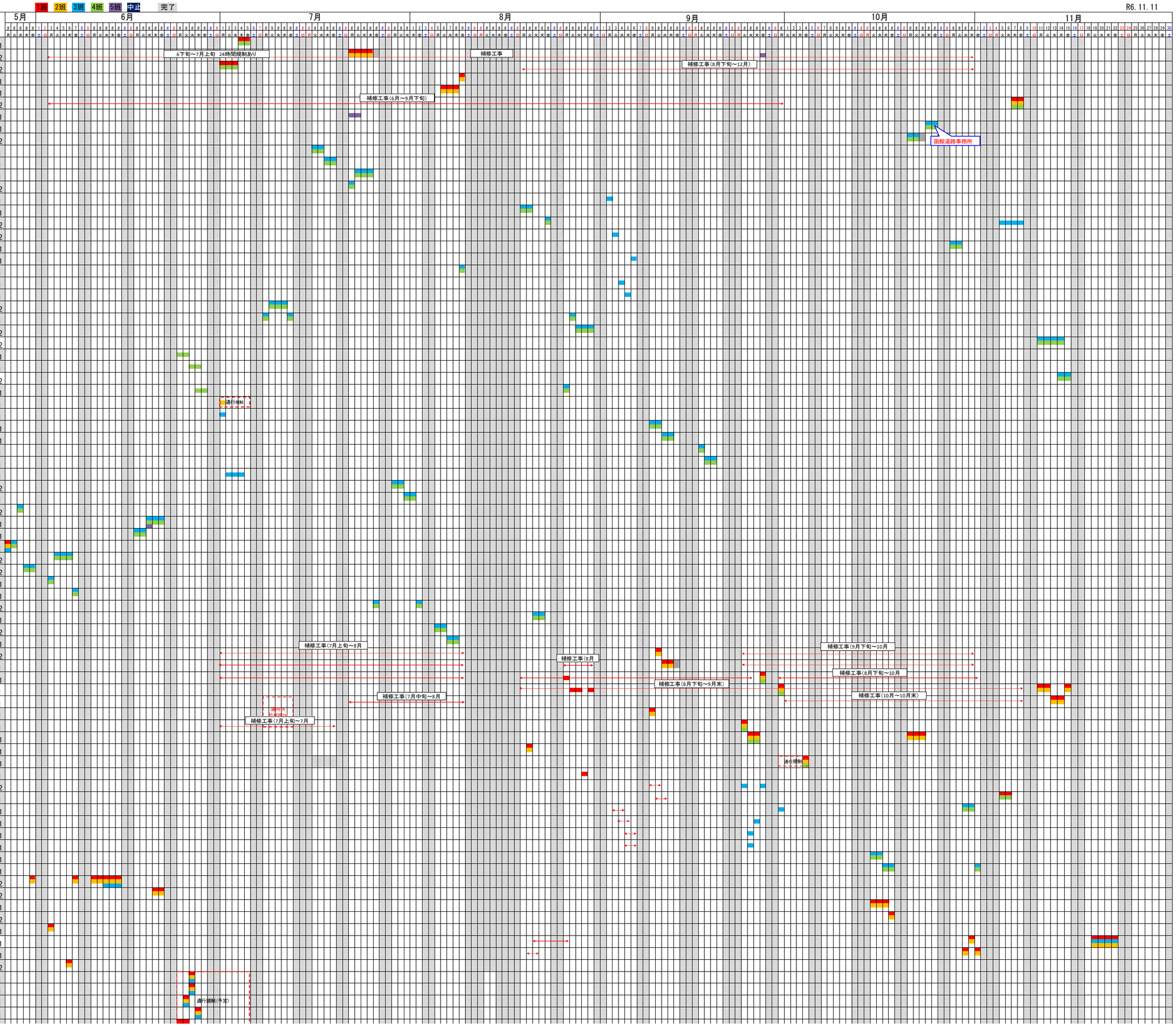

令和6年度トンネル定期点検実施工程表

1班　2班　3班　4班　5班　中止　完了

R6.11.11
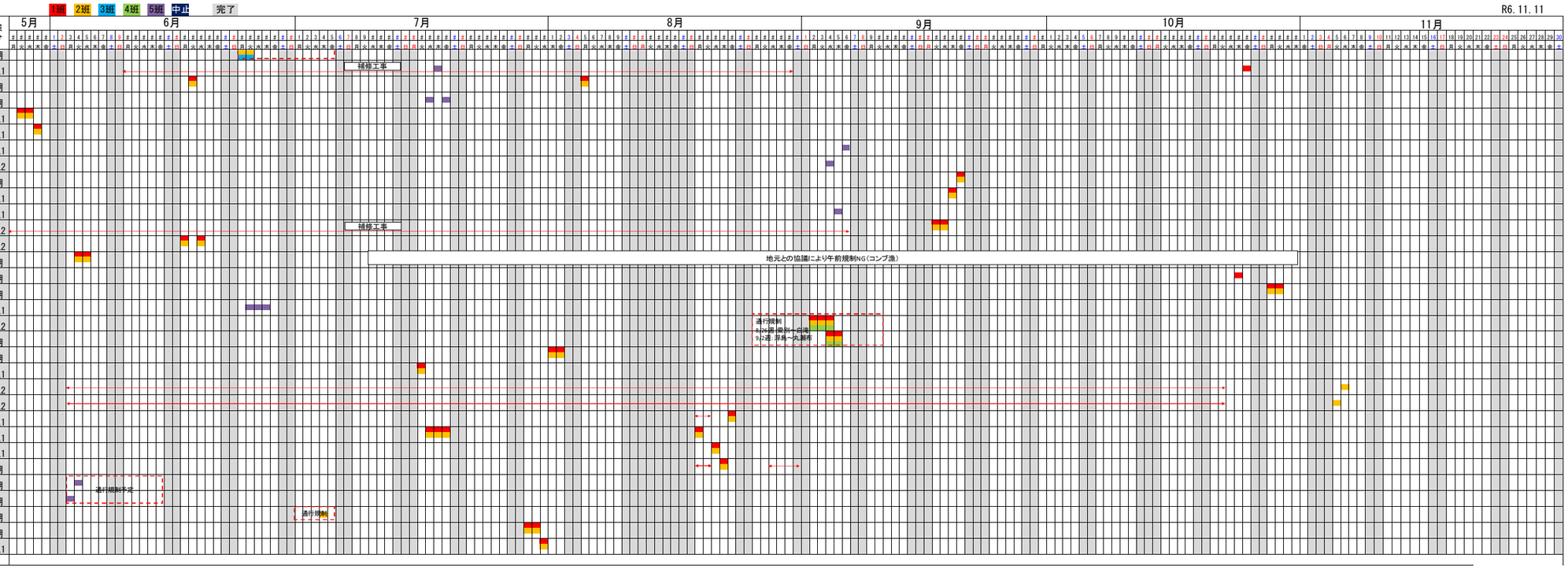
部局	事務所名	路線	トンネル名	工法	完成年次	トンネル延長(m)	点検区分
釧路	釧路 道路事務所	道	新釧勝ﾄﾝﾈﾙ[夜間]	NATM	H26	4,460.0	定期
帯広	帯広 道路事務所	38	浦幌ﾄﾝﾈﾙ	矢板	S38	327.0	監視1
帯広	帯広 道路事務所	38	上厚内ﾄﾝﾈﾙ	矢板	S37	255.0	定期
帯広	帯広 道路事務所	38	直別ﾄﾝﾈﾙ	矢板	S39	315.0	定期
帯広	広尾 道路事務所	236	豊似ﾄﾝﾈﾙ	矢板	H4	646.0	監視1
帯広	広尾 道路事務所	236	早ヶ瀬ﾄﾝﾈﾙ	矢板	H6	548.0	監視1
帯広	足寄 道路事務所	273	鱒見ﾄﾝﾈﾙ	矢板	S57	116.0	監視1
帯広	足寄 道路事務所	273	泉翠峡ﾄﾝﾈﾙ	矢板	S57	174.0	監視2
帯広	足寄 道路事務所	273	ぬかびら湖畔ﾄﾝﾈﾙ	矢板	S54	255.0	定期
帯広	足寄 道路事務所	273	糠平ﾄﾝﾈﾙ	矢板	S46	464.0	監視1
帯広	足寄 道路事務所	273	三の沢ﾄﾝﾈﾙ	矢板	S63	270.0	監視1
帯広	足寄 道路事務所	273	三国ﾄﾝﾈﾙ	矢板	S46	1,152.0	監視2
帯広	帯広 道路事務所	274	日勝ﾄﾝﾈﾙ	NATM	H3	722.0	監視2
帯広	広尾 道路事務所	336	タニイソﾄﾝﾈﾙ	NATM	H16	2,020.0	定期
網走	遠軽 開発事務所	333	馬止ﾄﾝﾈﾙ	NATM	H3	242.0	定期
網走	北見 道路事務所	333	端野ﾄﾝﾈﾙ	NATM	H5	1,319.0	定期
網走	網走 道路事務所	334	オシンコシンﾄﾝﾈﾙ	矢板	S54	445.0	監視1
網走	遠軽 開発事務所	450	北大雪ﾄﾝﾈﾙ[夜間]	NATM	H14	4,098.0	監視2
網走	遠軽 開発事務所	450	白滝ﾄﾝﾈﾙ[夜間]	NATM	H15	1,239.0	定期
留萌	羽幌 道路事務所	40	雄信内ﾄﾝﾈﾙ	矢板	S41	750.0	定期
留萌	留萌 開発事務所	231	雄冬ﾄﾝﾈﾙ	矢板	S41	134.0	監視1
留萌	留萌 開発事務所	231	武好ﾄﾝﾈﾙ	矢板	S43	108.0	監視2
留萌	留萌 開発事務所	231	岩尾ﾄﾝﾈﾙ	矢板	S42	90.0	監視2
留萌	留萌 開発事務所	231	湯泊ﾄﾝﾈﾙ	矢板	S45	220.0	監視1
留萌	留萌 開発事務所	231	日方泊ﾄﾝﾈﾙ	矢板+NATM	H16	2,900.0	監視1
留萌	留萌 開発事務所	231	マッカ岬ﾄﾝﾈﾙ	NATM	H3	683.0	監視1
留萌	留萌 開発事務所	231	ペリカﾄﾝﾈﾙ	NATM	H4	394.0	定期
留萌	留萌 開発事務所	233	藤山ﾄﾝﾈﾙ[夜間]	NATM	H22	162.0	定期
留萌	留萌 開発事務所	233	バンゴベトﾄﾝﾈﾙ[夜間]	NATM	H30	311.0	定期
稚内	稚内 道路事務所	40	幌延ﾄﾝﾈﾙ[夜間]	NATM	H21	229.0	定期
稚内	浜頓別 道路事務所	238	北オホーツクﾄﾝﾈﾙ	NATM	H11	1,205.0	定期
稚内	浜頓別 道路事務所	275	寿ﾄﾝﾈﾙ	矢板	S42	365.0	監視1
合計			114トンネル